



Educazione Ambientale a Casa Rosa

Via Santa Maria 26A, Tolve
Contatto: casarosa@riseup.net, 353 3817016
Sito web: casarosatolve.noblogs.org

La Casa Rosa è un progetto associativo e abitativo partito da ragazzi e ragazze che hanno deciso di lasciare le città del Nord Europa per tornare/trasferirsi a Tolve, paese come tanti dell'entroterra a rischio spopolamento. La visione e la volontà del progetto è quella di contribuire a creare una prospettiva diversa per questi territori, basata sull'autodeterminazione e sull'ecologia, e sulla valorizzazione di quanto di buono c'era nella civiltà contadina dei nostri nonni e nonne.

Nell'ottica di mettere in pratica quello in cui si crede, alla Casa Rosa abbiamo iniziato un percorso per l'autoproduzione del cibo (dall'orto biologico al pane, dalle galline all'olio, dal vino alla raccolta di erbe spontanee...), e allo stesso tempo siamo attivi nel promuovere in paese varie iniziative culturali come laboratori teatrali e rassegne cinema. L'essersi dovuti confrontare con il dover imparare in età adulta, quasi da zero, molte delle conoscenze alla base del cibo che mangiamo giornalmente ci ha portati a riflettere sulla nostra educazione e su quello che (non) abbiamo imparato crescendo, e su quanto certe cose siano importanti.

Ed è per questo che abbiamo deciso di sviluppare come associazione un percorso di educazione ambientale rivolto alle scuole primarie e secondarie. Tramite laboratori pratici ed esperienze guidate, contornati dalla campagna, i bambini e le bambine potranno confrontarsi con tematiche fondamentali per il mondo in cui viviamo e il mondo in cui vivranno. In un contesto di educazione informale e all'aperto si potrà così creare uno spazio per una riflessione attiva sull'ecologia, sulla natura e sul cibo.

Questo percorso di educazione ambientale è stato portato avanti nel 2022 e nel 2023 sia tramite laboratori partecipati da alunni/e dell'Istituto Comprensivo Sinisgalli di Potenza e dell'Istituto Comprensivo Giannone di Tolve, sia tramite iniziative extrascolastiche come i percorsi *E-state in Campagna* e *Dallo Straccio al Pupazzo*.

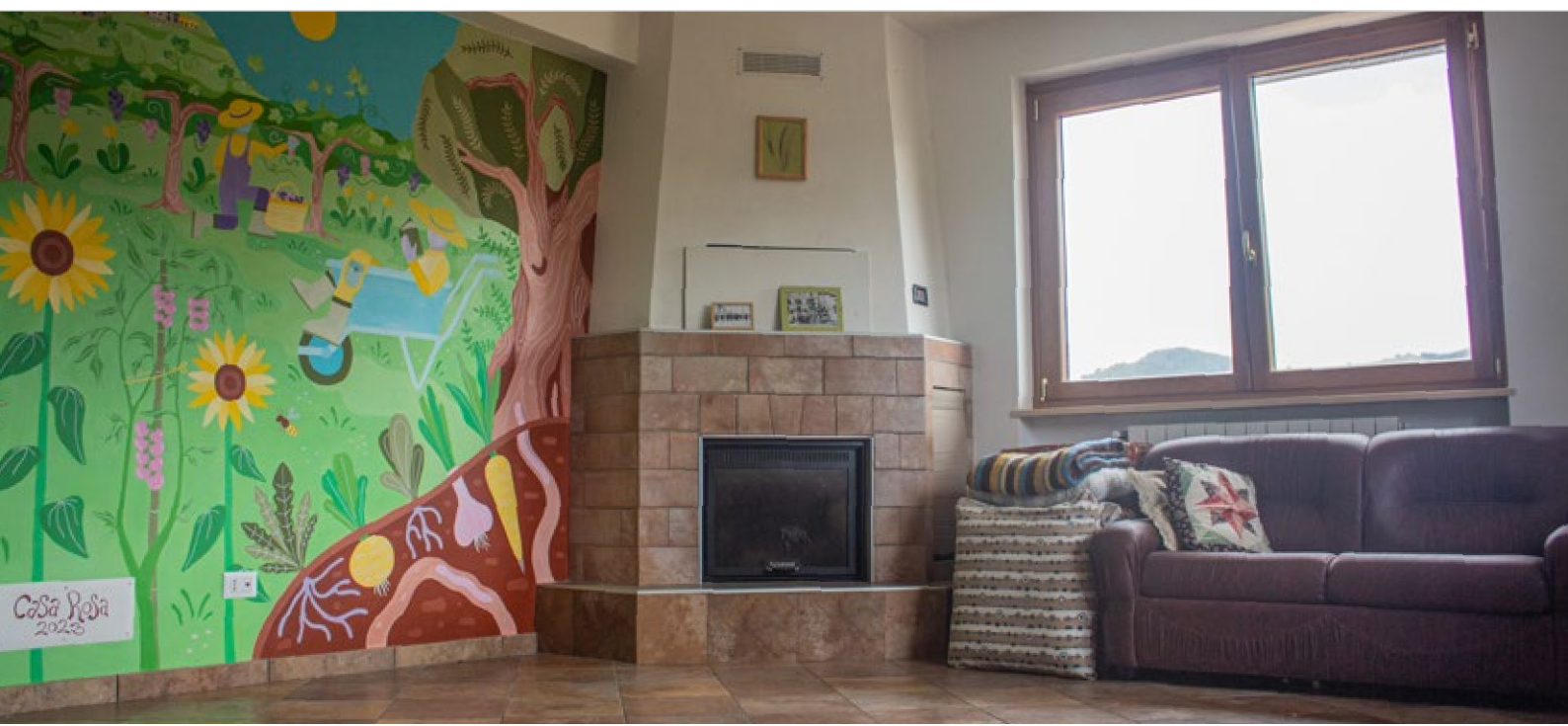



La Casa Rosa

Situata nel centro abitato di Tolve, al confine tra il paese e la campagna, la Casa Rosa rappresenta un modo di vivere l'educazione ambientale come qualcosa da fare nel quotidiano, vivendo nei nostri paesi, e non come una pratica da riservare solo ai parchi naturali.

Lo spazio è un laboratorio per l'ecologia e l'autodeterminazione ed offre tanti spunti per affrontare varie tematiche nel pratico. Oltre alla struttura interna, dotata di aula polivalente, alla Casa Rosa c'è ampio spazio all'aperto, con l'orto e l'oliveto nelle vicinanze, creando un ambiente educativo all'aperto ideale per coinvolgere i bambini a livello esperienziale nel processo educativo.

L'educazione ambientale

Da Palma Nana

Dal momento che tutti viviamo sulla stessa Terra, tutti partecipiamo alla sua vita naturale. Pertanto le reazioni prodotte dalle nostre singole azioni devono essere guidate da autoconsapevolezza.

L'educazione ambientale è perciò una pratica di vita. Alimentando il rispetto, della natura e dell'altro, e il voler lavorare in comunità, l'educazione ambientale diventa un'educazione del fare e non della parola.

Uno dei modi per fare educazione ambientale, soprattutto ai più piccoli, consiste nell'invertire il processo di apprendimento dell'educazione formale: a partire da attività pratiche, da esperienze guidate, si raggiunge non solo una conoscenza maggiore dei temi affrontati ma anche un'intenzione a impegnarsi per saperne sempre di più e fare sempre di più. Per ottenere l'interesse delle nuove generazioni a essere coinvolte nel processo di cambiamento non bisogna dare solo cattive notizie ma anche vie d'uscita.

Dobbiamo restituire speranza alle nuove generazioni, affinché non sentano di vivere in un mondo con la data di scadenza irreversibile ma si impegnino a preservarlo. Anzitutto è impossibile pensare di convincere i cittadini del domani ad avere un rapporto con il Pianeta diverso da quello che abbiamo avuto noi se non li mettiamo in condizioni di imparare a stare in relazione con la natura. La natura intesa non come uno sfondo ma come soggetto con cui entrare in relazione, da rispettare. Poiché impariamo a rispettare l'Altro soprattutto quando siamo abituati ad averlo intorno e lo abbiamo conosciuto meglio, allo stesso modo dobbiamo rapportarci con la natura: si tutela ciò che si ama, ciò che si conosce e si pratica ogni giorno.



Laboratori a Casa Rosa

Un modo concreto di iniziare percorsi di educazione ambientale è quello di partire da laboratori pratici. Tramite esperienze guidate e giochi si stimolano i bambini e le bambine a confrontarsi con la natura che li circonda.

Laboratorio - Natura, Semi e Piante

Come cresce una pianta? Cosa sono i semi, i fiori, i frutti? E cos'è la natura?

Un laboratorio alla scoperta di tutte le fasi di crescita della pianta e della natura in cui questa si situa. Oltre alla trasmissione di nozioni scientifiche sul ciclo della pianta il laboratorio comprende una visita del progetto Casa Rosa condita di storie su e dal territorio, un momento di osservazione in natura volto alla libera esplorazione e all'attivazione dei 5 sensi, e un'attività di messa a terra di piantine nel piccolo orto didattico di Casa Rosa.

Durata: 3/4 ore, merenda inclusa

Costo: 8 euro a bambino/a

Svolgibile in classe: sì

Laboratorio - Colori e Tinture naturali

"Ogni fiore che sboccia ci ricorda che il mondo non è ancora stanco dei colori."

Cosa sono i colori? Qual'è la loro storia? e cosa centrano i colori con la natura?

Un laboratorio alla scoperta del pigmento e dei tantissimi luoghi in cui questo si nasconde in natura. Oltre alla trasmissione di nozioni scientifiche sui colori il laboratorio comprende una visita del progetto Casa Rosa condita di storie su e dal territorio, un momento di osservazione in natura volto alla libera esplorazione e all'attivazione dei 5 sensi, e un'attività di creazione e di colori naturali e tintura di tessuti.

Durata: 3 ore, Merenda inclusa

Costo: 8 euro a bambino/a

Svolgibile in classe: sì



Laboratorio - Alberi

"Il momento migliore per piantare un albero era 20 anni fa. Il secondo miglior momento è ora."

Come cresce un albero? Cosa sono i semi, i fiori, i frutti? E perchè gli alberi sono così importanti per la vita di tutti e tutte noi?

Un laboratorio alla scoperta delle fasi di crescita degli alberi e dell'essenziale ruolo che questi svolgono nell'ecosistema in cui viviamo. Oltre alla trasmissione di nozioni scientifiche sul ciclo dell'albero il laboratorio comprende una visita del progetto Casa Rosa condita di storie su e dal territorio, un momento di osservazione in natura volto alla libera esplorazione e all'attivazione dei 5 sensi, e un'attività di piantumazione di alberelli e arbusti nel giardino di Casa Rosa.

Durata: 3 ore, Merenda inclusa

Costo: 8 euro a bambino/a

Svolgibile in classe: sì

Laboratorio - Dal Chicco al Pane

Come cresce il grano? Come si fa il pane e cos'è il lievito madre? Tutte queste domande troveranno risposta tramite un percorso pratico nel mondo del pane e della panificazione. In questo laboratorio seguiremo il chicco di grano in tutte le sue trasformazioni: da come cresce nel piccolo campo dimostrativo di Casa Rosa, a come viene macinato e trasformato in farina prima, in impasto poi ed infine in panella cotta nel forno a legna. Oltre a vedere con i propri occhi questo processo di trasformazione i bambini e le bambine avranno la possibilità di sporcarsi le mani ed impastare in prima persona! Il laboratorio comprende anche una visita del progetto Casa Rosa condita di storie su e dal territorio.

Durata: 3/4 ore, merenda inclusa

Costo: 8 euro a bambino/a

Svolgibile in classe: no



Piccolo Cinema

Come attività alternative a quelle laboratoriali a Casa Rosa è possibile organizzare proiezioni di animazioni con a seguire un piccolo cerchio per discutere quanto si è guardato assieme.

Durata: Variabile in base all'animazione scelta (2/3 ore), merenda inclusa

Costo: 5 euro a bambino/a

Svolgibile in classe: sì

Raccontami una storia

Come attività alternative a quelle laboratoriali a Casa Rosa è possibile organizzare sessioni di lettura ad alta voce di fiabe o altre storie. La lettura sarà seguita da una piccola discussione e da una sessione di disegno relativo alla storia. Questa attività può anche essere effettuata a scuola.

Durata: Variabile, da concordarsi con il/la docente (1/2 ore), merenda inclusa

Costo: 5 euro a bambino/a

Svolgibile in classe: sì





dallo straccio al pupazzo



facciamo la passata



analisi del suolo



inforniamo il pane

Le tradizioni e il mondo

Percorsi di potenziamento della lingua inglese con metodologia CLIL

La conoscenza di altre lingue ed il confronto con la pluralità delle diverse culture è sempre più necessario per decifrare il mondo nella sua complessità. Per quanto la conoscenza della lingua inglese sia diventata fondamentale in ambito lavorativo, ma anche culturale, non dovrebbe però diventare una ragione per dimenticare la cultura e le conoscenze dei territori in cui si cresce (e per ignorare tutte le altre culture del mondo).

Un modo per andare incontro a queste esigenze è quello di strutturare percorsi di potenziamento con metodologia CLIL nei quali combinare la lingua inglese con un percorso di educazione ambientale che tenga al centro le tradizioni locali (e quelle di altre culture).

La metodologia CLIL (acronimo di *Content and Language Integrated Learning*) è una metodologia di insegnamento della lingua straniera che si basa sull'apprendimento integrato di contenuti e linguaggio. L'insegnamento di contenuti in lingua straniera, già integrato nei percorsi scolastici delle scuole superiori, può rivelarsi utile anche per studenti e studentesse più giovani in forme più leggere.

Se quindi ritenuto utile, si possono strutturare percorsi di laboratorio che uniscano l'educazione ambientale con il potenziamento della lingua inglese. Questi potrebbero partire dai laboratori summenzionati, strutturati secondo le esigenze specifiche.

